Morue: 38220761

Table en acier inoxydable avec rebords sur le plateau, profondeur 60 cm, 70 × 60 cm

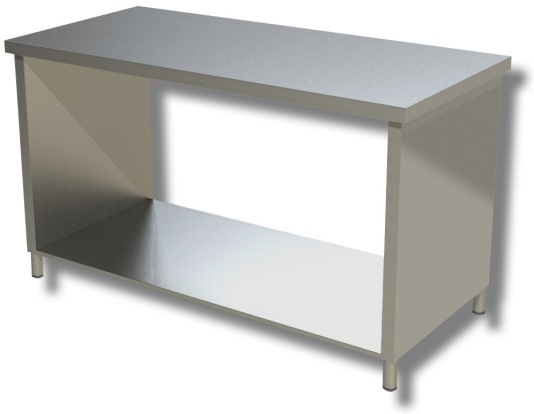

Description

Table de travail en acier inoxydable avec rebords sur le plateau. Table d'une hauteur de 85 cm, d'une profondeur de 60 cm et d'une longueur de 70 cm.

. Produit 100 % « Made in Italy ».

Dimensions

Dimensions extérieures	700x600x850 mm