Morue: 38220628

Table en acier inoxydable avec rebords sur le plateau, profondeur 60 cm, 130 × 60 cm

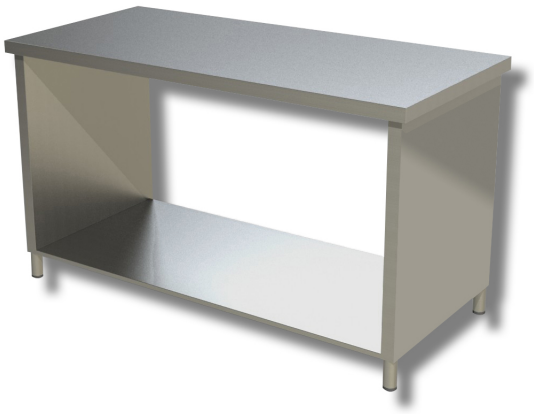

Description

Table de travail en acier inoxydable avec rebords sur le plateau. Table d'une hauteur de 85 cm, d'une profondeur de 60 cm et d'une longueur de 130 cm.

. Produit 100 % « Made in Italy ».

Dimensions

Dimensions extérieures	1300x600x850 mm

Fiche technique

Capacité de charge	29 kg