Morue: 38250788

Table en acier inoxydable avec côtés, dosseret et plateau, profondeur 70 cm, dimensions 50 × 70 cm

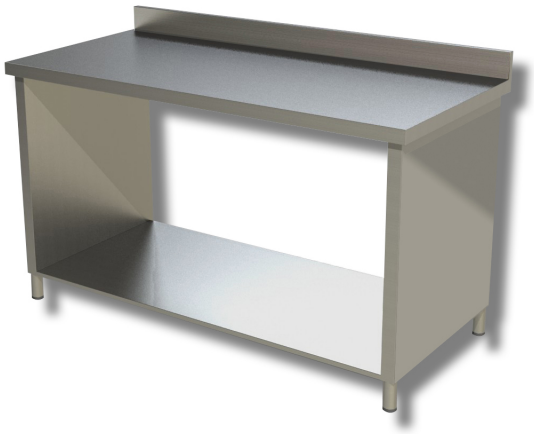

Description

Table de travail en acier inoxydable avec dosseret et rebords sur le plateau. Table d'une hauteur de 85 cm, d'une profondeur de 70 cm et d'une longueur de 50 cm.

. Produit 100 % « Made in Italy ».

Dimensions

Dimensions extérieures	500x700x850 mm
Hauteur de la crédence	100 mm