Morue: 38250789

Table en acier inoxydable avec côtés, dosseret et plateau, profondeur 70 cm, 70 × 70 cm

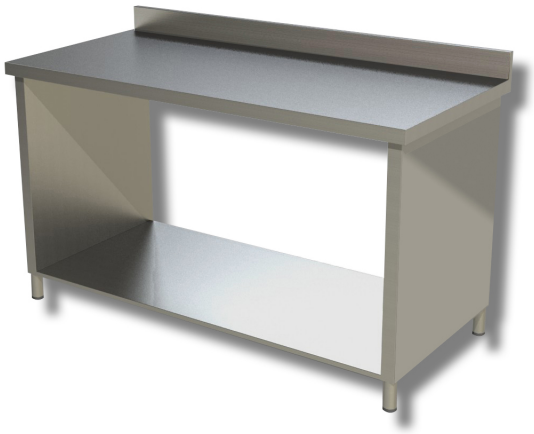

Description

Table de travail en acier inoxydable avec dosseret et rebords sur le plateau. Table d'une hauteur de 85 cm, d'une profondeur de 70 cm et d'une longueur de 70 cm.

. Produit 100 % fabriqué en Italie.

Dimensions

Dimensions extérieures	700x700x850 mm
Hauteur de la crédence	100 mm