**Morue: 38250655**

# Table en acier inoxydable avec côtés, dosseret et plateau, profondeur 70 cm, 80 × 70 cm

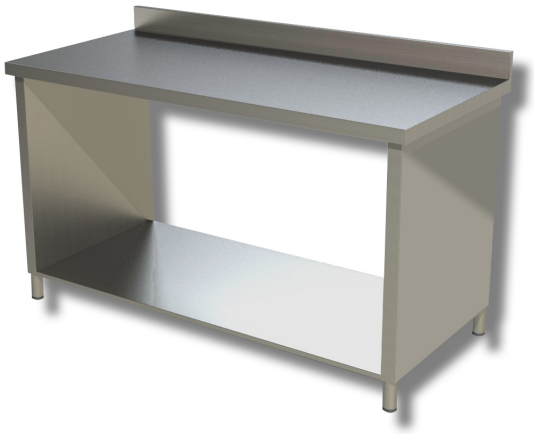

## Description

Table de travail en acier inoxydable avec dosseret et rebords sur le plateau. Table d'une hauteur de 85 cm, d'une profondeur de 70 cm et d'une longueur de 80 cm.

. Produit 100 % Made in Italy.

## Dimensions

| | |
|---|---|
| Dimensions extérieures | 800x700x850 mm |
| Hauteur de la crédence | 100 mm |

## Fiche technique

| | |
|---|---|
| Capacité de charge | 19 kg |