Morue: 38250069

Table en acier inoxydable avec côtés, dosseret et plateau, profondeur 70 cm, 100 × 70 cm

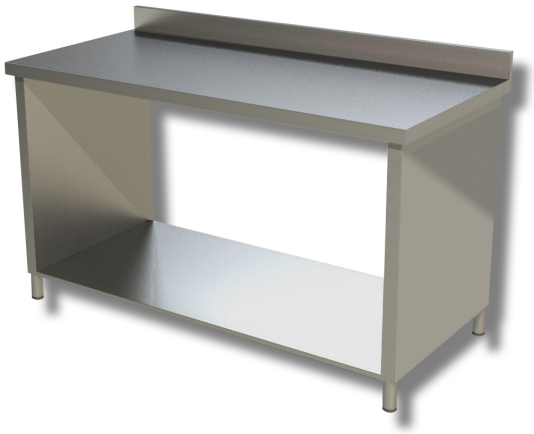

Description

Table de travail en acier inoxydable avec dosseret et rebords sur le plateau. Table d'une hauteur de 85 cm, d'une profondeur de 70 cm et d'une longueur de 100 cm.

. Produit 100 % « Made in Italy ».

Dimensions

Dimensions extérieures	1000x700x850 mm
Hauteur de la crédence	100 mm

Fiche technique

Capacité de charge	22 kg