Bacalhau: 80861475

Mesa com laterais e 2 prateleiras em aço inoxidável, 110×80×85h cm

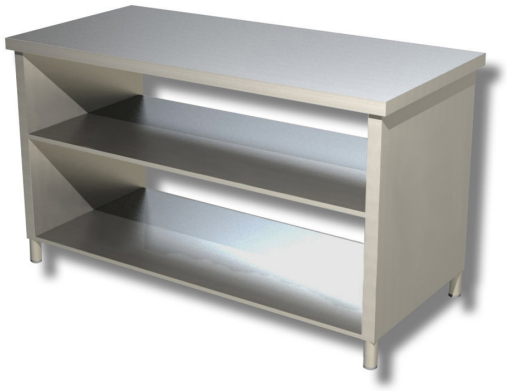

Descrição

Mesa com 2 prateleiras laterais em açoinoxidável AISI 304. Mesa com 85 cm de altura, 80 cm de profundidade e 110 cm de comprimento.

Dimensões

Dimensões exteriores	1100x800x850 mm