Bacalhau: 80861484

Mesa com laterais e 2 prateleiras em aço inoxidável, 200 × 80 × 85 h cm

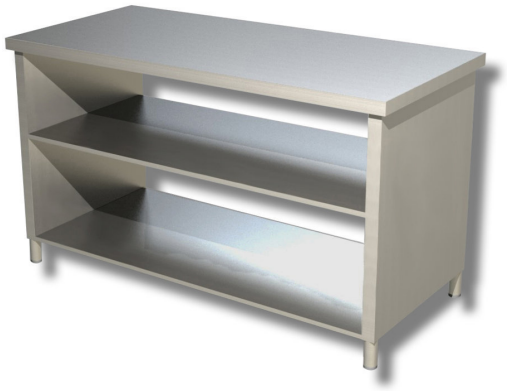

Descrição

Mesa com laterais e 2 prateleiras em aço inoxidável AISI 304. Mesa com 85 cm de altura, 80 cm de profundidade e 200 cm de comprimento.

Dimensões

Dimensões exteriores	2000x800x850 mm