Bacalhau: 80861491

Mesa com laterais e 2 prateleiras em aço inoxidável, 270 × 80 × 85 h cm

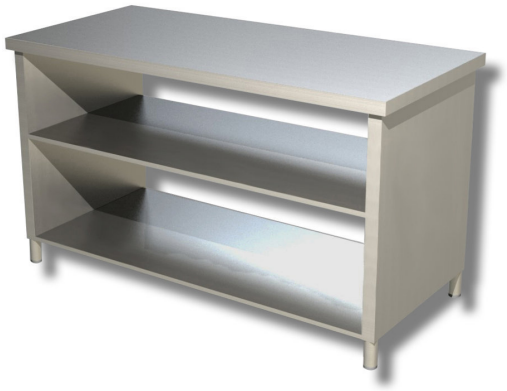

Descrição

Mesa com laterais e 2 prateleiras em aço inoxidável, 270 x 80 x 85 (altura) cm, AISI 304. Mesa com 85 cm de altura, 80 cm de profundidade e 270 cm de comprimento.

Dimensões

Dimensões exteriores	2700x800x850 mm