Bacalhau: 115640020012996

Bancada refrigerada ventilada preta para talho e charcutaria, +2+5 °C, com compartimento de reserva de 296 × 117,5 × 123,5 h cm, com vidros curvos

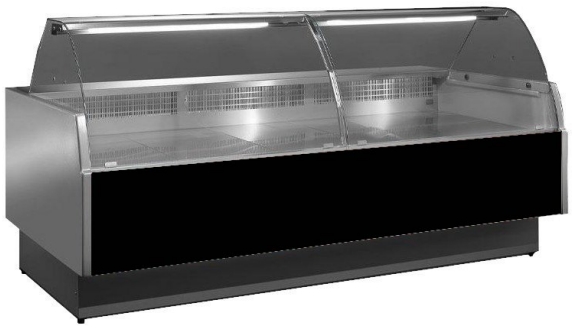

Descrição

Bancada ventilada para talho e charcutaria, com um design simples e moderno, ampla superfície de exposição em aço inoxidável, iluminação LED para realçar ao máximo o produto exposto, painel de comando eletrónico simples e intuitivo, laterais termoformadas e isoladas (espessura de 4 cm), Baixo consumo energético e baixo impacto ambiental, sistema antiembaciamento dos vidros por ar quente, compartimento refrigerado, com possibilidade de canalização (especificar na fase de encomenda).

O número de portas do compartimento de reserva varia consoante as dimensões.
Embalagem padrão: palete + nylon,

Embalagem com caixa de madeira disponível como opcional

. Produto 100% fabricado em Itália.

Dimensões

Bancada	280 mm
Dimensões exteriores	2960x1175x1235 mm
Plano de exposição	900 mm

Ficha técnica

Alimentação	Elétrico
Área de exposição	2.52 Mq
Consumo elétrico (equipamento de série)	0.123 kW
Consumo em regime de marcha (equipamento de série)	1.050 kW
Consumo no arranque (equipamento de série)	1.180 kW
Descongelamento	a paragem
Gás refrigerante	R455A
Potência consumida pela iluminação (equipamento de série)	0.026 kW
Refrigeração	ventilado
Reserva	200 Lt
Temperatura de funcionamento	+2 +5 °C
Tensão	230 V