Bacalhau: 115640010012993

Bancada refrigerada ventilada vermelha para talho e charcutaria, +2+5 °C, com compartimento de reserva, 195,5 × 117,5 × 123,5 h cm, vidros curvos

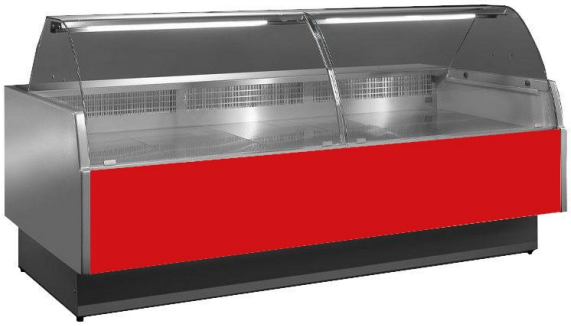

Descrição

Bancada ventilada para talho e charcutaria, com um design simples e moderno, ampla superfície de exposição em aço inoxidável, iluminação LED para realçar ao máximo o produto exposto, painel de comando eletrónico simples e intuitivo, laterais termoformadas e isoladas (espessura de 4 cm), Baixo consumo energético e baixo impacto ambiental, sistema antiembaciamento dos vidros por ar quente, compartimento refrigerado, com possibilidade de canalização (especificar na fase de encomenda).

O número de portas do compartimento de reserva varia consoante as dimensões.
Embalagem padrão: palete + nylon,

Embalagem com caixa de madeira disponível como opcional

. Produto 100% fabricado em Itália.

Dimensões

Bancada	280 mm
Dimensões exteriores	1955x1175x1235 mm
Plano de exposição	900 mm

Ficha técnica

Alimentação	Elétrico
Área de exposição	1.64 Mq
Classe climática	3
Consumo elétrico (equipamento de série)	0.088 kW
Consumo em regime de marcha (equipamento de série)	0.600 kW
Consumo no arranque (equipamento de série)	0.715 kW
Descongelamento	a paragem
Gás refrigerante	R455A
Potência consumida pela iluminação (equipamento de série)	0.016 kW
Refrigeração	ventilado
Reserva	100 Lt
Temperatura de funcionamento	+2 +5 °C
Tensão	230 V