Bacalhau: 115640010012995

Bancada refrigerada ventilada vermelha para talho e charcutaria, +2+5 °C, com compartimento de reserva de 248 × 117,5 × 123,5 h cm, com vidros curvos

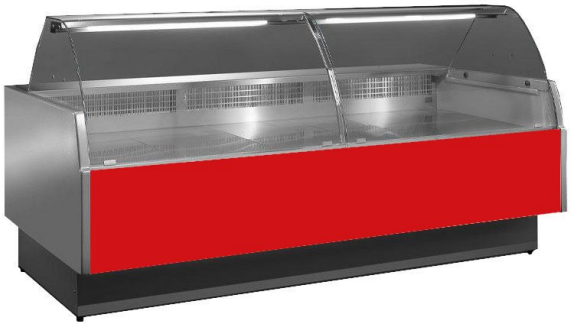

Descrição

Bancada ventilada para talho e charcutaria, com um design simples e moderno, ampla superfície de exposição em aço inoxidável, iluminação LED para realçar ao máximo o produto exposto, painel de comando eletrónico simples e intuitivo, laterais termoformadas e isoladas (espessura de 4 cm), Baixo consumo energético e baixo impacto ambiental, sistema antiembaciamento dos vidros com ar quente, reserva refrigerada, com possibilidade de canalização (especificar na fase de encomenda).

O número de portas do compartimento de reserva varia consoante as dimensões.

Embalagem padrão: palete + nylon,

Embalagem com caixa de madeira disponível como opcional.

. Produto 100% fabricado em Itália.

Dimensões

Bancada	280 mm
Dimensões da embalagem	2590x1220x1470 mm
Dimensões exteriores	2480x1175x1235 mm
Plano de exposição	900 mm

Ficha técnica

Alimentação	Elétrico
Área de exposição	2.10 Mq
Classe climática	3
Consumo elétrico (equipamento de série)	0.103 kW
Consumo em regime de marcha (equipamento de série)	0.780 kW
Consumo no arranque (equipamento de série)	1 kW
Descongelamento	a paragem
Gás refrigerante	R455A
Peso com embalagem	250 kg
Peso líquido	220 kg
Potência consumida pela iluminação (equipamento de série)	0.023 kW

Refrigeração	ventilado
Reserva	150 Lt
Temperatura de funcionamento	+2 +5 °C
Tensão	230 V