Bacalhau: 115640010012996

Bancada refrigerada ventilada vermelha para talho e charcutaria, +2+5 °C, com compartimento de reserva de 296 × 117,5 × 123,5 h cm, com vidros curvos

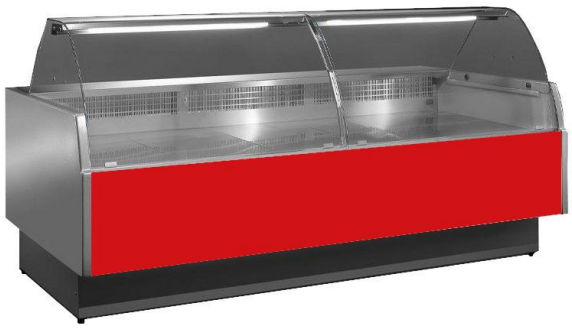

Descrição

Bancada ventilada para talho e charcutaria, com um design simples e moderno, ampla superfície de exposição em aço inoxidável, iluminação LED para realçar ao máximo o produto exposto, painel de comando eletrónico simples e intuitivo, laterais termoformadas e isoladas (espessura de 4 cm), Baixo consumo energético e baixo impacto ambiental, sistema antiembaciamento dos vidros por ar quente, compartimento refrigerado, com possibilidade de canalização (especificar na fase de encomenda).

O número de portas do compartimento de reserva varia consoante as dimensões.
Embalagem padrão: palete + nylon,

Embalagem com caixa de madeira disponível como opcional

. Produto 100% fabricado em Itália.

Dimensões

Bancada	280 mm
Dimensões exteriores	2960x1175x1235 mm
Plano de exposição	900 mm

Ficha técnica

Alimentação	Elétrico
Área de exposição	2.52 Mq
Classe climática	3
Consumo elétrico (equipamento de série)	0.123 kW
Consumo em regime de marcha (equipamento de série)	1.050 kW
Consumo no arranque (equipamento de série)	1.180 kW
Descongelamento	a paragem
Gás refrigerante	R455A
Potência consumida pela iluminação (equipamento de série)	0.026 kW
Refrigeração	ventilado
Reserva	200 Lt
Temperatura de funcionamento	+2 +5 °C
Tensão	230 V