Bacalhau: 120960050363288

Bancada refrigerada para talho e charcutaria, com vidros retos, semi-ventilada, azul, +2 +5 °C, com compartimento de reserva, 104×78×126h cm

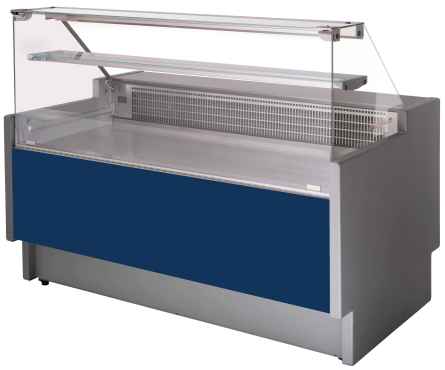

Descrição

Por que o comprar?

Este balcão refrigerado foi concebido para quem procura **funcionalidade, estética e poupança de energia** numa única solução. Perfeito para talhos, charcutarias, pequenos pontos de venda e lojas de gastronomia, oferece tudo o que é necessário para **expor e conservar produtos frescos**, em conformidade com as normas alimentares e respeitando o ambiente.

Características principais

- **Baixo consumo energético e respeito pelo ambiente**
  Graças à utilização do **gás refrigerante R290** e**ao isolamento em espuma de poliuretano de alta densidade**, o balcão garante **um excelente desempenho** com um **impacto ambiental reduzido**, mantendo o consumo baixo. Ideal para quem pretende poupar na conta de eletricidade e respeitar o ambiente.
- **Estrutura sólida e segura para uso alimentar**
  A **cuba interna** é fabricada em **chapa pré-pintada de cor branca**, adequada para contacto direto com os alimentos. O isolamento sem CFC garante uma conservação ideal dos produtos, sem riscos para a saúde e para o ambiente.
- **Design elegante com vidros retos temperados**
  Os **vidros frontais e laterais** são de **vidro temperado**, para uma resistência máxima e uma visibilidade ideal dos produtos expostos. O design moderno e linear com **vidros retos** é perfeito para realçar o aspeto do balcão de vendas.
- **Abertura frontal prática e higiénica**
  O **vidro frontal que se abre** permite uma limpeza interna fácil e um acesso prático aos produtos, mantendo sempre um elevado nível de higiene e facilitando o trabalho dos operadores.
- **Motor incorporado e comandos eletrónicos intuitivos**
  O balcão está equipado com **um motor incorporado**, para maior compacticidade e facilidade de instalação. O **painel de comando eletrónico** permite um controlo preciso da temperatura entre +2 e +5 °C.
- **Prateleira intermédia em vidro temperado**
  Perfeita para organizar mais produtos, oferece uma superfície de exposição adicional resistente e elegante, ideal para enchidos embalados ou produtos complementares.
- **Compartimento refrigerado com portas integrado**
  Por baixo do plano principal encontra-se um **compartimento de reserva refrigerado** com portas, perfeito para conservar stocks adicionais sempre prontos a utilizar, otimizando o espaço.
- **Iluminação LED integrada**
  A **luz de teto com iluminação LED** proporciona uma luz brilhante e uniforme sobre os produtos expostos, realçando as suas cores e frescura sem alterar a temperatura interna.
- **Sistema automático de evaporação e condensação e descongelação por paragem**
  O sistema de **evaporação automática** e o **descongelamento durante a paragem** garantem a máxima eficiência, reduzindo as intervenções de manutenção e mantendo a temperatura constante.
- A **refrigeração semi-ventilada** combina os benefícios do arrefecimento estático com uma ligeira circulação de ar, garantindo uma **distribuição mais homogénea do frio** sem comprometer a humidade natural dos alimentos. É a solução ideal para quem procura um equilíbrio entre **uma conservação ótima** e **uma apresentação apelativa** dos produtos.

Ficha técnica

- **Dimensões exteriores:** 104x78x126h cm
- **Comprimento, incluindo as laterais:** 104 cm
- **Comprimento sem os ombros: 96** cm
- **Superfície de exposição**: 47,5 cm
- **Alimentação:** Elétrica
- **Consumo elétrico (equipamento de série): 0** ,22 kW
- **Classe climática:** 3
- **Consumo elétrico:** 2,236 kW/h
- **Frequência:** 50 Hz

- **Gás refrigerante:** R290
- **Portas:** 1
- **Potência consumida pela iluminação (equipamento de série):** 0,012 kW
- **Refrigeração:** semi-ventilada
- **Descongelamento:** por paragem
- **Área de exposição:** 1,72 m²
- **Temperatura de funcionamento: +2** a +5 °C
- **Tensão:** 230 V

. Produto 100% fabricado em Itália.

Dimensões

Comprimento sem ombros	960 mm
Comprimento, incluindo as omoplatas	1040 mm
Dimensões exteriores	1040x780x1260 mm
Plano de exposição	475 mm

Ficha técnica

Alimentação	Elétrico
Área de exposição	1.72 Mq
Classe climática	3
Consumo de eletricidade	2.236 Kw/h
Consumo elétrico (equipamento de série)	0.22 kW
Descongelamento	a paragem
Frequência	50 Hz
Gás refrigerante	R290
Portas	1 Nr
Potência consumida pela iluminação (equipamento de série)	0.012 kW
Refrigeração	semi-ventilada
Temperatura de funcionamento	+2 +5 °C
Tensão	230 V