Bacalhau: 38200625001

Mesa de trabalho com painel frontal e gavetas com 60 cm de profundidade, 100×60 cm, 2 gavetas

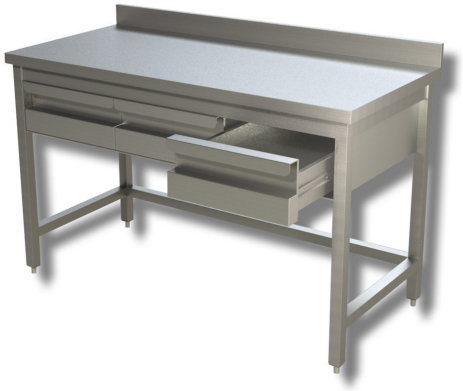

Descrição

Móveis neutros para a cozinha

Nesta categoria, é possível escolher um móvel de cozinha vazio de acordo com a utilização prevista e o tipo de equipamento profissional de cozinha que se pretende instalar no seu interior.

Em particular, estão disponíveis:

- armários em aço inoxidável para cozinhas e linhas de cozedura;
- armários de suporte em aço inoxidável para equipamentos de bancada;
- móveis neutros com compartimentos abertos;
- móveis de cozinha profissionais com portas opacas.

Todos os móveis neutros desta categoria têm pés fixos ajustáveis e são fabricados em aço inoxidável, um material compatível com o contacto com alimentos, tal como previsto pela legislação em vigor.

Navegue pelo nosso catálogo para descobrir todas as funcionalidades e as diferentes dimensões.

. Produto 100% fabricado em Itália.

Dimensões

Altura do painel superior	100 mm
Dimensões exteriores	1000x600x850 mm