Bacalhau: 38200634003

Mesa de trabalho com painel frontal e gavetas com 60 cm de profundidade, 200 × 60 cm, 4 gavetas

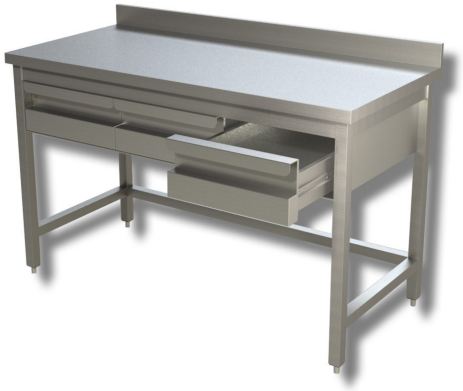

Descrição

Mesa de trabalho em aço inoxidável com painel frontal e 4 gavetas de 200 x 60 x 85 (altura) cm.

. Produto 100% fabricado em Itália.

Dimensões

Altura do painel superior	100 mm
Dimensões exteriores	2000x600x850 mm