Bacalhau: 38210069001

Mesa de trabalho com painel frontal e gavetas com 70 cm de profundidade, 100 × 70 cm, 2 gavetas

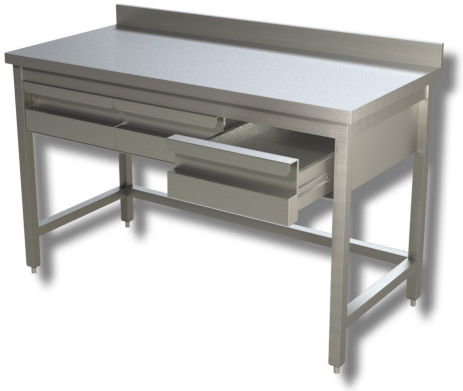

Descrição

Mesa de trabalho em aço inoxidável com painel traseiro e 2 gavetas de 100 x 70 x 85 (altura) cm.

. Produto 100% fabricado em Itália.

Dimensões

Altura do painel superior	100 mm
Dimensões exteriores	1000x700x850 mm