Bacalhau: 38210072002

Mesa de trabalho com painel frontal e gavetas com 70 cm de profundidade, 160 × 70 cm, 3 gavetas

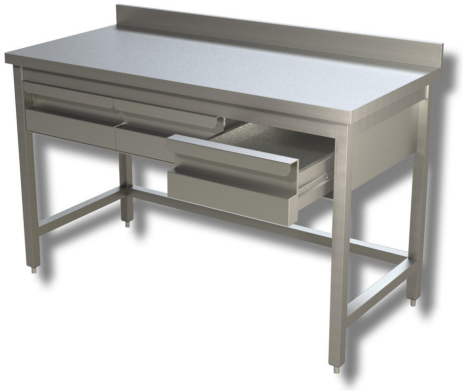

Descrição

Mesa de trabalho em aço inoxidável com painel frontal e 3 gavetas de 160 x 70 x 85 (altura) cm.

. Produto 100% fabricado em Itália.

Dimensões

Altura do painel superior	100 mm
Dimensões exteriores	1600x700x850 mm