Bacalhau: 38260625

Mesa em aço inoxidável com laterais e 2 prateleiras, profundidade de 60 cm, 100×60 cm

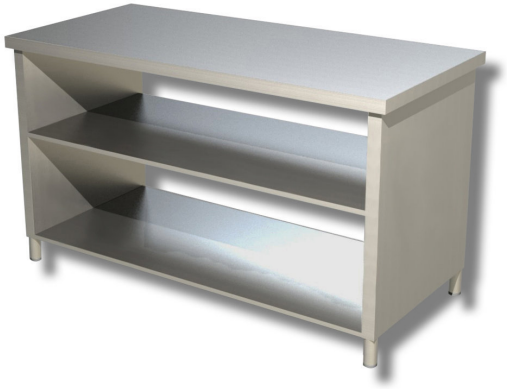

Descrição

Mesa em aço inoxidável com laterais e 2 prateleiras de 100 x 60 cm.

. Produto 100% fabricado em Itália.

Dimensões

Dimensões da embalagem	1100x700x1000 mm
Dimensões exteriores	1000x600x850 mm

Ficha técnica

Capacidade de carga	20 kg
Peso com embalagem	69 kg
Peso líquido	59 kg