Bacalhau: 38260631

Mesa em aço inoxidável com laterais e 2 prateleiras, profundidade de 60 cm, 170×60 cm

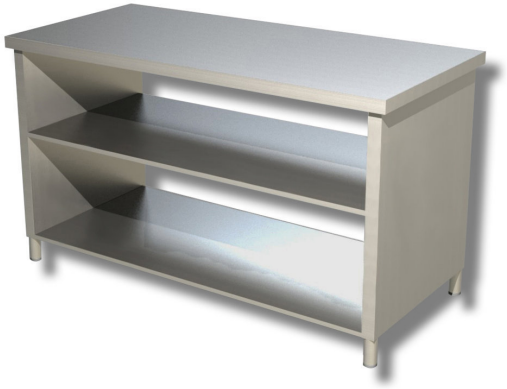

Descrição

Mesa em aço inoxidável com laterais e 2 prateleiras, 170 x 60 cm.

. Produto 100% fabricado em Itália.

Dimensões

Dimensões exteriores	1700x600x850 mm

Ficha técnica

Capacidade de carga	45 kg
Peso líquido	85 kg