Bacalhau: 38230791

Mesa em aço inoxidável com laterais na prateleira, profundidade de 70 cm, 90×70 cm

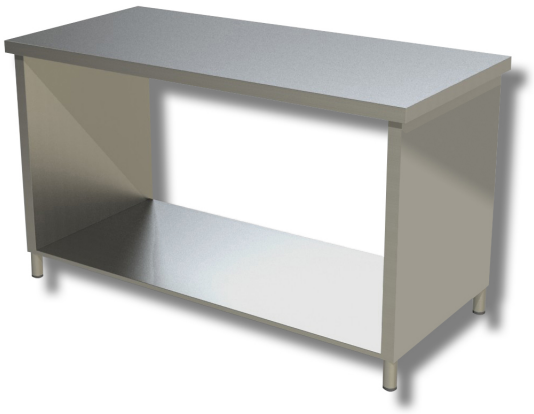

Descrição

Mesa de trabalho em aço inoxidável com laterais no tampo. Mesa com 85 cm de altura, 70 cm de profundidade e 90 cm de comprimento.

. Produto 100% fabricado em Itália.

Dimensões

Dimensões exteriores	900x700x850 mm

Ficha técnica

Capacidade de carga	20 kg