Bacalhau: 38240626

Mesa em aço inoxidável com laterais, painel frontal e tabuleiro com 60 cm de profundidade, 110×60 cm

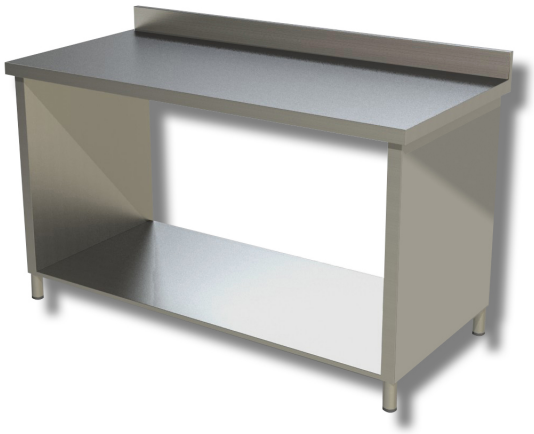

Descrição

Mesa de trabalho em aço inoxidável com rebordo e laterais no tampo. Mesa com 85 cm de altura, 60 cm de profundidade e 110 cm de comprimento.

. Produto 100% fabricado em Itália.

Dimensões

Altura do painel superior	100 mm
Dimensões exteriores	1100x600x850 mm