Bacalhau: 38250076

Mesa em aço inoxidável com laterais, painel traseiro e tampo com 70 cm de profundidade, 150×70 cm

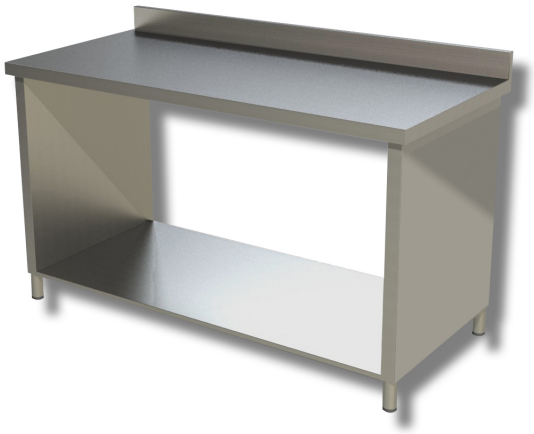

Descrição

Mesa de trabalho em aço inoxidável com rebordo e laterais no tampo. Mesa com 85 cm de altura, 70 cm de profundidade e 150 cm de comprimento.

. Produto 100% fabricado em Itália.

Dimensões

Altura do painel superior	100 mm
Dimensões exteriores	1500x700x850 mm

Ficha técnica

Capacidade de carga	39 kg